5. Fastensonntag - Lesejahr A

M: © Christoph Mühlthaler
2009/2014

Kantor

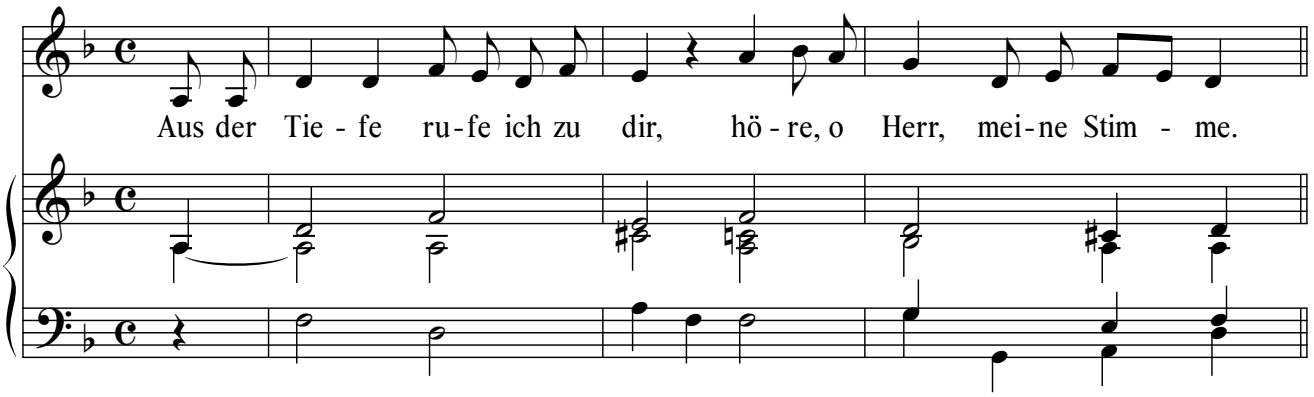

Alle

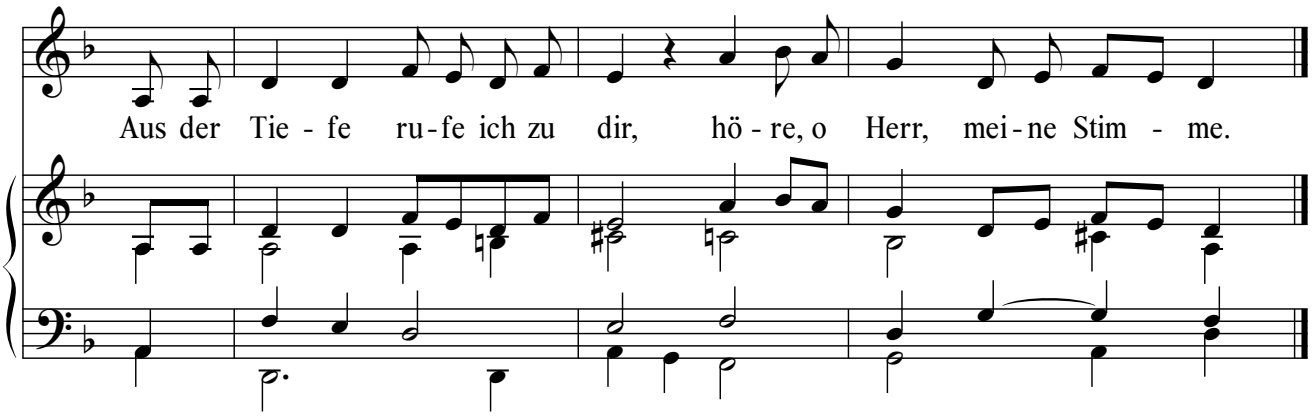

Antwortpsalm 1980 © 2019 staeko.net
© Christoph Mühlthaler 2015

Psalm 130,1-2.3-4.5-6b.6c-8

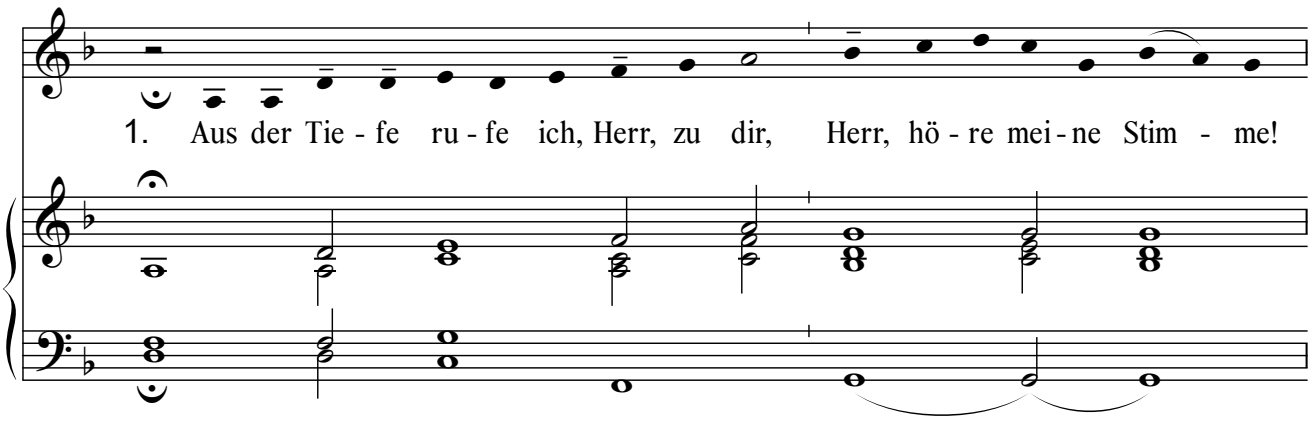

alternative Kehrverse:
Aus der Tiefe rufe ich zu dir (Gl 511), Misericordias Domini (Gl 657,6)
Biete deine Macht auf (Gl 48,1)

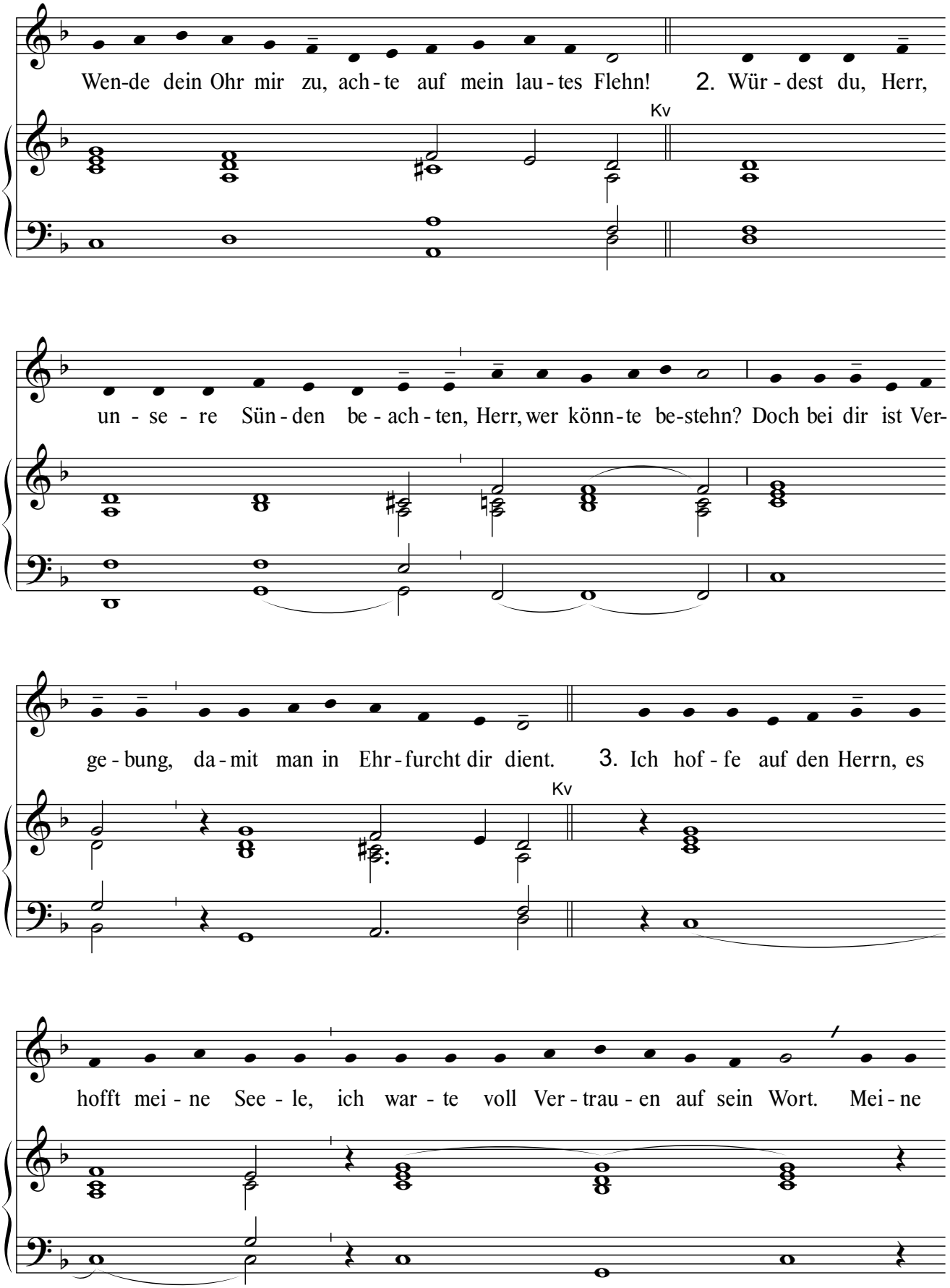
Wen-de dein Ohr mir zu, ach-te auf mein lau-tes Flehn! 2. Wür-dest du, Herr,
Kv
un-se-re Sün-den be-ach-ten, Herr, wer könn-te be-stehn? Doch bei dir ist Ver-
ge-bung, da-mit man in Ehr-furcht dir dient. 3. Ich hof-fe auf den Herrn, es
Kv
hofft mei-ne See-le, ich war-te voll Ver-trau-en auf sein Wort. Mei-ne

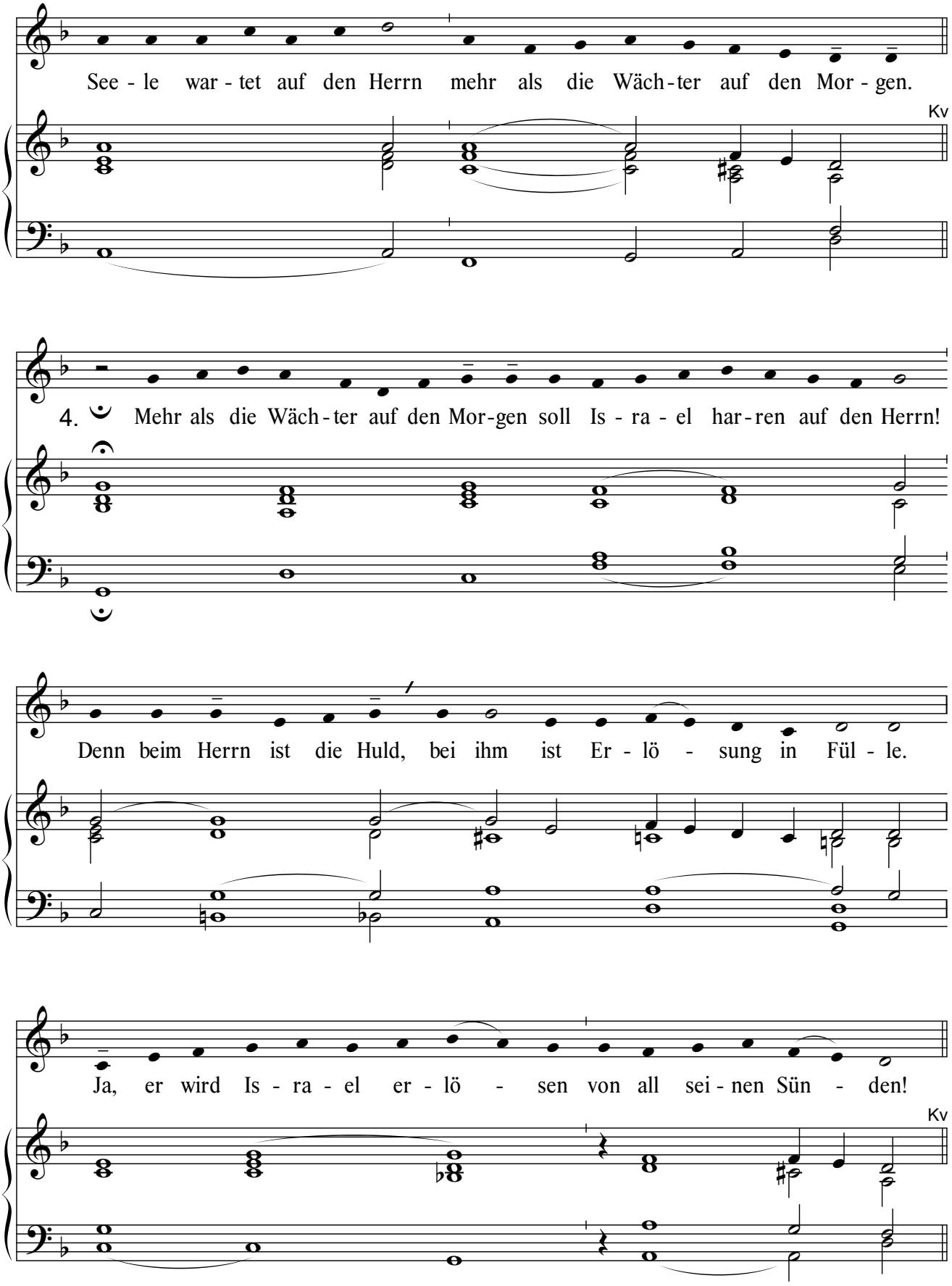
See - le war - tet auf den Herrn mehr als die Wäch - ter auf den Mor - gen.
Kv
4. Mehr als die Wäch - ter auf den Mor-gen soll Is - ra - el har - ren auf den Herrn!
Denn beim Herrn ist die Huld, bei ihm ist Er - lö - sung in Fül - le.
Ja, er wird Is - ra - el er - lö - sen von all sei - nen Sün - den!
Kv