Ein herzliches Grüß Gott!

PFINGSTEN
ist das Fest des Heiligen Geistes,
des Trösters aller Menschen!

Der heilige Paulus schreibt:
„So nimmt sich auch der Geist
unserer Schwachheit an.
Denn wir wissen nicht, worum wir
in rechter Weise beten sollen;
Der Geist selber tritt jedoch für
uns ein mit Seufzen,
das wir nicht in Worte fassen können."

Röm 8,26

In dieser außergewöhnlichen Zeit denke ich an Sie.
Wie gerne würde ich Sie besuchen,
nachdem endlich das Besuchsverbot
aufgehoben ist. Ich hoffe aber, dass es
für Sie wieder Menschen gibt, über deren
Nähe Sie sich freuen!
Mögen Sie auch Gottes liebende
Gegenwart erfahren.

Gerne bete ich mit Ihnen und für Sie:
„Komm Tröster Geist, komm in meine Not,
in meine Krankheit, in meine Einsamkeit!
Sei du mein Besucher, wenn mir alles grau und
traurig erscheint!
Komm in das Gewirr meiner Gedanken,
hilf mir, wenn ich erschöpft bin!
Sei du mein Besucher, mein treuer Begleiter,
meine Hoffnung, meine Klarheit,
mein immer neuer Mut!"

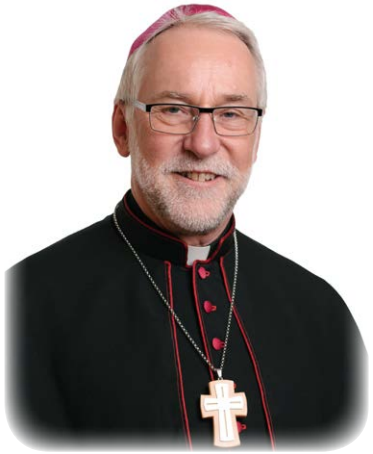

Ich wünsche Ihnen
von Herzen
Gottes Segen, viel
Gesundheit, Freude und
Zuversicht!

Ihr Bischof

+ Josef Marketz

Katholische Kirche Kärnten
KATOLIŠKA CERKEV KOROŠKA

Herausgeber: Altenheimseelsorge der kath. Kirche
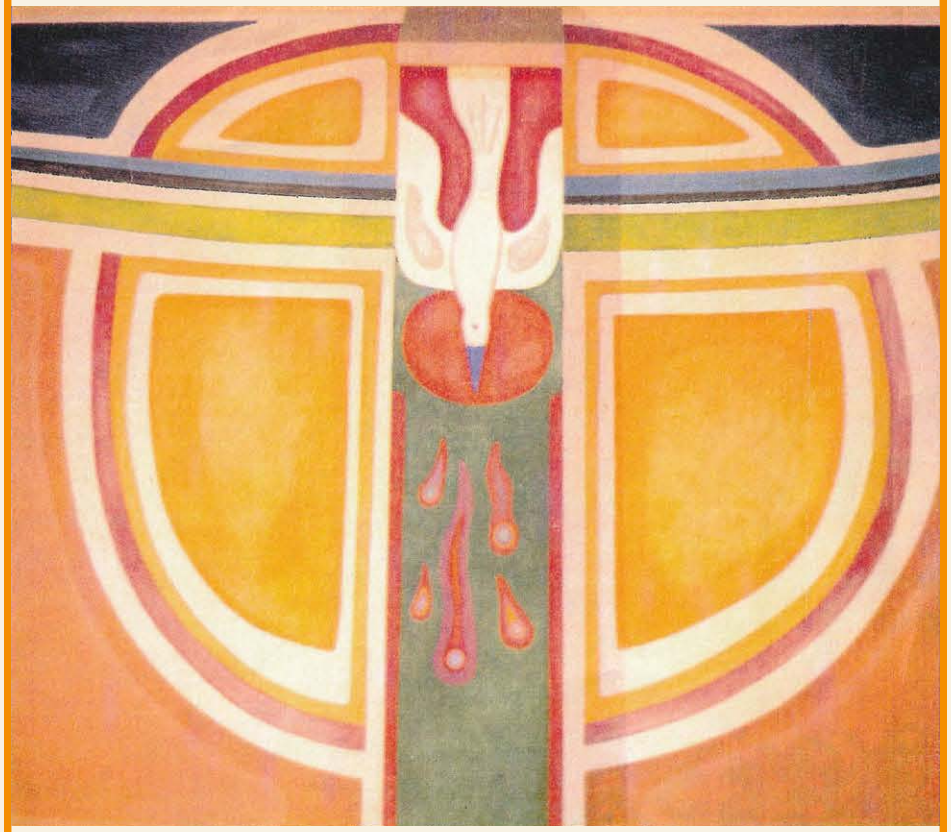
Foto: Judith Höhndorf
Layout/Druck: Druck- & Kopiezentrum, 9020 Klagenfurt a.W.