Amtliche Mitteilung d. R.k. Pfarre Schielfing am Wörthersee / an einen Haushalt zugestellt durch Post.at

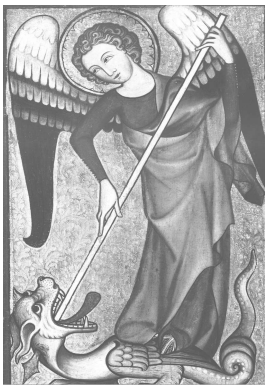

Michaelsbote

der Pfarrgemeinde Schiefling am WS / Škofiče

März + April 2024 22. Jahrgang Nr. 2

Liebe Pfarrangehörige, dragi farani!

Empfangen, nicht verzichten

Die Fastenzeit gilt als Zeit
des Verzichts, doch sie ist
ein Geschenk.
Wer bereit ist,
sich für Menschen und Gott
zu öffnen und sich
beschenken zu lassen,
wird durch die Fastenzeit
reicher, nicht ärmer.

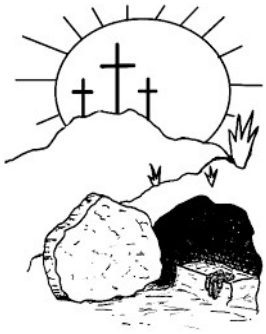

Ostern

ist ein Geschehen,
das nicht nur Grabsteine in
Bewegung bringt, sondern
Menschen bewegen will.
Geht und verkündet:
DER HERR LEBT!

Verschiebt nicht das Gute auf morgen, wenn ihr es heute tun könnt, denn vielleicht habt ihr morgen keine Zeit mehr.
Don Bosco

Ostern entgegen - Veliki noči naproti

Ich weiß nicht, wie es Ihnen geht. Manchmal werden die vielen negativen Berichte und Bilder in den Medien, die täglich auf uns einströmen zu viel. Man möchte abschalten, weghören, dem Dunkel entfliehen. Ein Wunsch, eine Illusion, wir leben im Hier und Heute in unserer Welt, mit all ihren Höhen und Tiefen. Mit der Frage, wie geht es nun dieser, unserer Welt und uns in ihr, steigt die Sehnsucht nach dem Heil.
Mit dem Aschermittwoch begann die vorösterliche Fastenzeit, die uns auf das große Fest Ostern hinführen soll. Alle Weltreligionen kennen Zeiten des Fastens.

Was aber ist nun der Kern, das Wesen dieser besonderen Zeit? Es kommt weniger auf den Verzicht allein, das Einhalten alter Regeln, die meist nicht mehr verstanden werden, an. Der Theologe Karl Rahner meinte einst, dass die mühsamste Form des menschlichen Fortbewegens – das "in sich gehen" sei. Damit benennt er das Wesen des Fastens direkt. Der Verzicht macht uns frei, lässt uns die feinen Töne des Alltags, die von der täglichen Hektik, den vielen derzeit meist negativen Meldungen überdeckt werden, wieder wahrnehmen. Es ist das notwendige Nachjustieren des Geistes, der unser Tun und Handeln lenkt, uns befähigt auf den Nächsten und seine Nöte zu schauen, im christlichen Verständnis den "Wir-Gedanken" vor das Ich zu stellen.

Die 40 Tage geben uns folglich Kraft, befähigen uns das Wesentliche zu erkennen, all dem Negativen das Positive entgegen zu setzten und führen uns Ostern, dem Fest des Heils entgegen.

Die Symbolik der Feier des Festes macht dies deutlich, stellt den hellen Schein der Osterkerze dem Dunkel der Nacht gegenüber, zeigt die Fähigkeit des Menschen über die Größen Raum und Zeit hinaus zu denken.
Ich lade Sie ein, feiern wir gemeinsam und tragen wir die Botschaft, dass der Herr alle Tage mit und bei uns ist und uns befähigt, das in seinem Sinne zu handeln, über unser Dorf hinaus.

Alle Termine der Karwoche finden Sie auf der Rückseite.

Želim Vam blagoslovljen postni čas in dobro pripravo na Veliko noč.

Euer Pfarrprovisor / župnik
Joseph Lakkapamu

Pfarrer Joseph bedankt sich ganz herzlich für die Spenden, die Gebete und die Unterstützungen für seine Reise in sein Heimatland!

GOTTESDIENSTORDNUNG / RED BOŽJE SLUŽBE von 12.03. bis 05.05.2024

12.03. DI	16.30	Kreuzweg u. Hl. Messe f. ++ Angela u. Felix Pitschek u. JM f. + Johanna Pitschek
16.03. SA	10.30	Urnenbeisetzung von + Ingeborg Pitschek
17.03. SO		**5. Fastensonntag / 5. Postna nedelja**
	10.30	Hl. Messe f. ++ d. Familie Smerslak u. Koch
19.03. DI	16.30	Kreuzweg u. JM f. + Johann Kruschitz u. f. + Josef Peycha
22.03. MI	**7:45**	Ostergottesdienst für die Volksschulkinder
24.03. SO		**Palmsonntag / Cvetna nedelja – Feier vom Einzug Jesu in**
	10.30	**Jerusalem /** Palmweihe u. Prozession, Passionsgottesdienst f. ++ Michael sen. u. Michael jun. u. Valentin Habich
26.03. DI	16.30	Kreuzweg u. hl. Messe
28.03. DO		**GRÜNDONNERSTAG / Veliki Četrtek**
	17:00	Abendmahlgottesdienst, anschl. sind wir eingeladen zum stillen Gebet in Erinnerung an die Ölbergstunde
29.03. FR		**KARFREITAG / Veliki Petek**
	15.00	Kinder- u. Jugendkreuzweg
	17.00	WGD, Kreuzverehrung, Kommunionfeier – Gedenken des Leidens u. Sterbens Jesu
30.03. SA		**KARSAMSTAG / Velika Sobota**
	08:00	Segnung von Feuer u. Wasser – neuer Friedhof
	11:00	Speisensegnung beim Gemeindeamt
	11:30	Speisensegnung in Albersdorf
	20:00	**Feier der heiligen Osternacht** – Lichtfeier, WGD, Segnung des Taufwassers, Hl. Messe

Achtung: Zeitumstellung – Beginn der Sommerzeit – hl. Messen am Dienstag um 18.00 Uhr

31.03. SO		**Ostersonntag / Velikonočna nedelja- Hochfest der Auferstehung des Herrn**
	10.30	Hl. Messe f. + Irmgard Amon zum Geburtstag
01.04. MO		**Ostermontag / Ponedeljek v Velikonočni osmini**
	10.30	Hl. Messe f. + Inge Patsche
06.04. SA	10:00	1. JM f. + Friedrich Siedler
07.04. SO		**2. SO d. Osterzeit / 2. Velikonočna nedelja /WeißerSonntag**
	09:00	Pfarr-Wortgottesfeier f. + Josefine Moswitzer (5. JM) u. f. + Margot Oberdorfer (3. JM), anschl. Pfarrcafé im Pfarrsaal
09.04.	18:00	Hl. Messe f. + Maria Zlanabitnig
14.04. SO		**3. SO d. Osterzeit / 3. Velikonočna nedelja**
	10.30	Sendungsgottesdienst für die Firmlinge – Familienmesse
16.04. DI	18.00	Hl. Messe f. + Siegfried Kogler
21.04. SO		**4. SO d. Osterzeit / 4. Velikonočna nedelja**
	10.30	Hl. Messe für Gesundheit mit Salbung für alle Pfarrangehörigen u. JM f. + Andreas Gallob u. ++ d. Familien Gallob u. Wertschnig u. JM f. + Cilli Kaiser
23.04. DI	18.00	1. JM f. + Peter Jakopitsch
28.04. SO		**5. SO d. Osterzeit / 5. Velikonočna nedelja**
	10.30	Hl. Messe f. ++ Sonja u. Michael Thaler u. ++ d. Fam. Kolč
30.04. DI	16:00	Generalprobe für die Erstkommunion
	18.00	Hl. Messe
05.05. SO		**6. SO d. Osterzeit / 6. Velikonočna nedelja**
	09:00	Hl. Messe f. + Eduard Perdacher, ++ Ottilie u. Vinzenz Kreuzer u. + Christian Mayer
	10.30	**Erstkommunionsfeier - Familienmesse**

Kreuzwegandacht – jeden Dienstag um 16.30h vor der hl. Messe

Osterbeichte u. Oster-kommunion

Senioren und Kranke, die nicht zum Gottesdienst kommen können, aber gerne die Hl. Osterbeichte ablegen und den Leib Christi empfangen möchten, werden gebeten, sich im Pfarrbüro Tel. 04274 2069 oder direkt beim Herrn Pfarrer – 0676 8772 5357 zu melden – der Hr. Pfarrer kommt gerne ins Haus!

Gesegnete Ostern wünschen Pfarrer Joseph und die Pfarrgemeinderäte

Rückblick – Vorschau

Im heurigen Jahr werden einige „besondere" heilige Messen gefeiert, wie z.B. Gottesdienst der Liebe, für Gesundheit mit Salbung, für neu getaufte Kinder, für die Verstorbenen…

Wunderbar vorbereitet von Sabine war der Gottesdienst der Liebe als Familienmesse mit den Erstkommunionskindern am 25.2. Die musikalische Umrahmung durch das Terzett SaMaBreeze rundete den Gottesdienst ab.

Am 21.04. wird die hl. Messe für Gesundheit mit Salbung gefeiert, zu der wir herzlich alle Pfarrangehörigen einladen.

09.04. DI 16:00 Beichtfest für die Firmlinge – anschl. Abschlussfest im Pfarrsaal

23.04. DI 15:00 Beichtfest für die Erstkommunionskinder u. 30.04. DI 16:00 Generalprobe für die Erstkommunion

Impressum: Alleininhaber, Herausgeber, Hersteller u. Redaktion: Röm.-kath. Pfarramt Schiefling/WS
9535 Schiefling/WS, Kirchenstraße 1, Tel. 04274 2069 oder 0676 8772 5357 (Pf. Lakkapamu) oder 0676 8772 7071 (Fr. Siedler)
E-Mail: schiefling@kath-pfarre-kaernten.at; Homepage: www.kath-kirche-kaernten.at – Pfarre Schiefling/Škofiče
Bürostunden: DI u. DO von 16.00 bis 17.00 Uhr (Winterzeit) bzw. von 17.00 bis 18.00 Uhr (Sommerzeit)