mit GOTT auf dem Weg

Ein sechsteiliger Bibelkurs zum Alten Testament

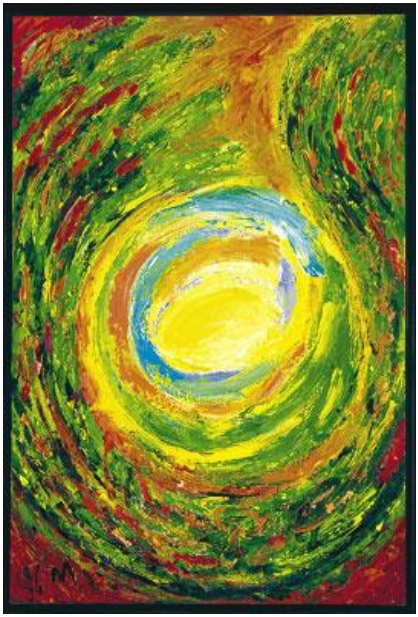

ab Freitag, 6. Oktober 2017,

im Pfarrsaal Moosburg

Mit Gott auf dem Weg

Die Fünf Bücher des Mose (Tora) bilden das Herzstück des Alten Testamentes. Sie beinhalten Erzählungen, die vielen Menschen von Kindesbeinen an bekannt sind: von der Erschaffung der Welt, dem brennenden Dornbusch, dem Auszug der Israeliten aus Ägypten, den Zehn Geboten usw. Das christliche Glaubensbekenntnis ist ohne diesen Teil der Bibel nicht denkbar.

Bei genauerer Betrachtung dieser Texte tun sich jedoch Fragen auf. Wie etwa verträgt sich die Erzählung, Gott habe die Welt in sechs Tagen erschaffen, mit den Erkenntnissen der Naturwissenschaft? Oder: Wie sind die Erzählung über die Sintflut und weitere außergewöhnliche Ereignisse zu verstehen?

Auf der anderen Seite muten die Fünf Bücher des Mose modern an. Sie erzählen von Menschen, die auf dem Weg sind. Es ist keine heile Welt, die uns vor Augen geführt wird. Sie ist geprägt von Zügen, die uns auch heute immer wieder begegnen: Zweifel, Angst, Eifersucht, Bequemlichkeit, aber auch Tapferkeit, Klugheit, Gerechtigkeit und Weitsicht. In diesen Geschichten gibt sich Gott zu erkennen. Er ist den Menschen nahe und bleibt dabei doch der unendlich Heilige und Erhabene.

Der Bibelkurs ist eine Einladung, diesen so bedeutenden Teil des Alten Testamentes kennenzulernen. Er gehört zum geistigen Erbe unserer Kultur. Zudem eröffnet er Wege, die Augen für das Wirken Gottes in unserem Leben zu schärfen.

Themen und Termine

1. Einheit: Freitag, 6. Oktober 2017, 9.00-11.00 Uhr

Im Anfang schuf Gott Himmel und Erde (Gen 1,1)
Grundlegendes über Gott und die Welt

2. Einheit: Freitag, 13. Oktober 2017, 9.00-11.00 Uhr

Durch dich sollen alle Geschlechter der Erde Segen erlangen (Gen 12,3)
Abrahams Glaube auf dem Prüfstand

3. Einheit: Freitag, 20. Oktober 2017, 9.00-11.00 Uhr

Ich bin mit dir, ich behüte dich (Gen 28,15)
Menschenwege und Gottes Wege im Leben Jakobs

4. Einheit: Freitag, 10. November 2017, 9.00-11.00 Uhr

ER ist für mich zum Retter geworden (Ex 15,2)
JHWH, der Gott der Befreiung

5. Einheit: Freitag, 17. November 2017, 9.00-11.00 Uhr

Dann werde ich in ihrer Mitte wohnen (Ex 25,8)
Die Gemeinschaft mit Gott am Sinai

6. Einheit: Freitag, 24. November 2017, 9.00-11.00 Uhr

Ein barmherziger und gnädiger Gott (Ex 34,6)
Schuld und Vergebung

Organisatorisches

Elemente	Vorträge zur Vermittlung von Grundwissen Auslegung bedeutender Texte Gespräch über offene Fragen
Zeit und Ort	Pfarrsaal Moosburg (ehemalige Post). Themen und Termine siehe Seite 3.
Referent	Mag. Klaus Einspieler Diözesanreferent für Bibel und Liturgie
Veranstalter	Pfarre Moosburg & Dekanat Klagenfurt-Land Referat für Bibel und Liturgie Katholisches Bildungswerk
Kursbeitrag	30 € für den Kurs und die Seminarunterlagen (erster Teil kostenlos - „Schnuppereinheit“)
Anmeldung	Bis Donnerstag, 28. September 2017, bei Bernadette Malle, Bischöfliches Seelsorgeamt Tarviser Straße 30, 9020 Klagenfurt Tel.: 0676 8772 2123 (Montag bis Freitag von 9.00-12.00 Uhr) E-Mail: bernadette.malle@kath-kirche-kaernten.at

Eingeladen sind alle, die sich in das Thema vertiefen wollen.
Vorwissen wird nicht vorausgesetzt.

Katholische Kirche Kärnten